## *DIN 6330 B*

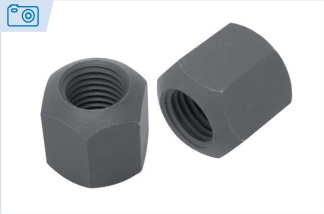

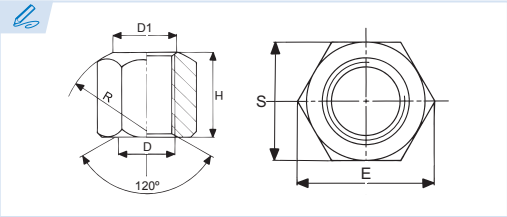


**Tuerca hexagonal alta**
*Hexagon nut*
Écrou haut
*Porca hexagonal alta*

**Acero bonificado**
*Tempered steel*
Acier traité
*Aço temperado*

**Calidad: 10**
*Property class: 10*
Acier classe 10
*Qualidade: 10*

Extremo redondeado para utilización en arandelas DIN 6319 D y G (extremo plano en arandelas DIN 6340).
*Pin end to use on washers DIN 6319 D and G (end shot on washers DIN 6340).*
Utilisable par son bout sphérique avec les rondelles DIN 6319 D et G, utilisable par son bout plat avec les rondelles DIN 6340.
*Extremidade arredondada para utilização em anilhas DIN 6319 D e G (extremidade plana em anilhas DIN 6340).*

* Medidas fuera de norma DIN.
** Dimensions outside DIN standard.*
* Dimensions hors norme DIN.
** Medidas fora da norma DIN.*

| Ref. | D | D1 | E min | H (1,5xD) | R | S | gr. |
|---|---|---|---|---|---|---|---|
| 6330B-6 | **M6** | 7 | 11,05 | 9 | 9 | 10 | 4 |
| 6330B-8 | **M8** | 9 | 14,4 | 12 | 11 | 13 | 9 |
| 6330B-10 | **M10** | 11,5 | 18,9 | 15 | 15 | 17 | 17 |
| 6330B-12 | **M12** | 14 | 21,1 | 18 | 17 | 19 | 24 |
| 6330B-14 | **M14*** | 16 | 24,5 | 21 | 20 | 22 | 45 |
| 6330B-16 | **M16** | 18 | 26,8 | 24 | 22 | 24 | 57 |
| 6330B-18 | **M18*** | 20 | 30,1 | 27 | 24 | 27 | 83 |
| 6330B-20 | **M20** | 22 | 33,5 | 30 | 27 | 30 | 107 |

| Ref. | D | D1 | E min | H (1,5xD) | R | S | gr. |
|---|---|---|---|---|---|---|---|
| 6330B-22 | **M22*** | 25 | 35,7 | 33 | 30 | 32 | 130 |
| 6330B-24 | **M24** | 26 | 40,0 | 36 | 32 | 36 | 187 |
| 6330B-27 | **M27*** | 29 | 45,6 | 40 | 36 | 41 | 280 |
| 6330B-30 | **M30** | 32 | 51,3 | 45 | 41 | 46 | 395 |
| 6330B-36 | **M36** | 38 | 61,3 | 54 | 50 | 55 | 679 |
| 6330B-42 | **M42** | 44 | 76,2 | 63 | 58 | 65 | 1.140 |
| 6330B-48 | **M48** | 52 | 83,9 | 72 | 67 | 75 | 1.780 |